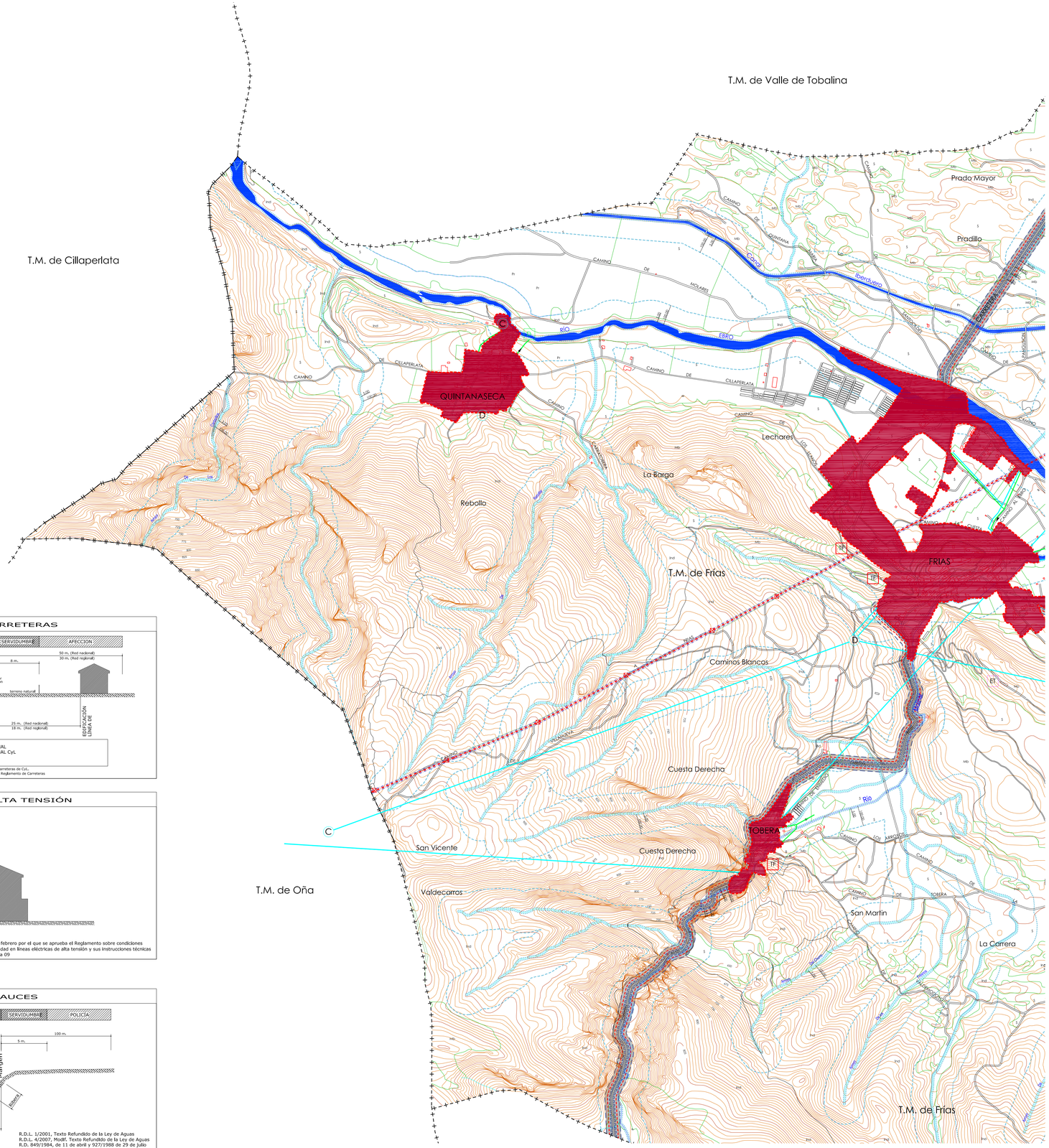

LÍMITES

- LÍMITE TÉRMINO MUNICIPAL
- LÍMITE URBANO

OTRAS INDICACIONES (AFECCIONES, ETC)

- DOMINIO PÚBLICO CARRETERAS
- SERVIDUMBRE CARRETERAS
- LÍNEA EDIFICACIÓN CARRETERAS
- AFECCIÓN CARRETERAS
- SERVIDUMBRE CAUCES
- LÍNEA DE POLICÍA DE CAUCES
- LÍNEA ELÉCTRICA
- AFECCIÓN LÍNEA ELÉCTRICA

INFRAESTRUCTURAS MUNICIPALES

TELECOMUNICACIONES
- ET ANTENAS-REPETIDORES

ENERGÍA ELÉCTRICA
- TF TRANSFORMADOR

SERVICIOS URBANOS
ABASTECIMIENTO AGUA POTABLE
- CONDUCCIÓN EXISTENTE
- C CAPTACIÓN
- P POTABILIZADORA
- D DEPÓSITO

SERVICIOS URBANOS
SANEAMIENTO Y DEPURACIÓN
- CONDUCCIÓN EXISTENTE
- D DEPURADORA
- VL VERTIDO LIBRE

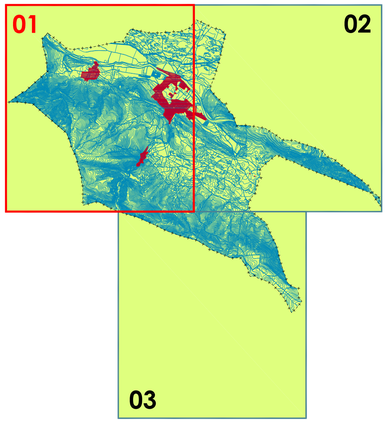

ESQUEMA AFECCIÓN CARRETERAS

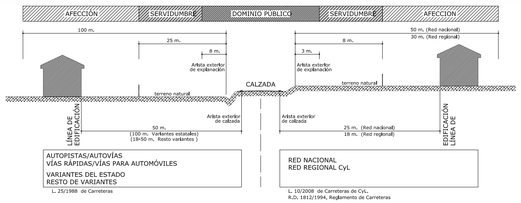

ESQUEMA AFECCIÓN RED ALTA TENSIÓN

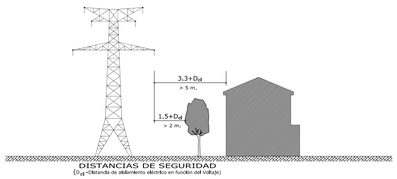

DISTANCIAS DE SEGURIDAD
(D_{el} =Distancia de aislamiento eléctrico en función del voltaje)

DECRETO 223/2008 de 15 de febrero por el que se aprueba el Reglamento sobre condiciones técnicas y garantías de seguridad en líneas eléctricas de alta tensión y sus instrucciones técnicas correspondientes ITC-LAT 01 a 09

ESQUEMA AFECCIÓN CAUCES

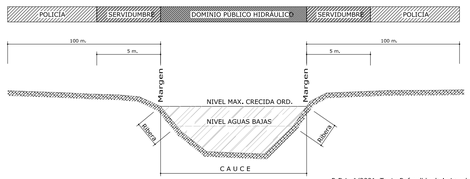

R.D.L. 1/2001, Texto Refundido de la Ley de Aguas
R.D.L. 4/2007, Modif. Texto Refundido de la Ley de Aguas
R.D. 849/1984, de 11 de abril y 927/1988 de 29 de julio

Documento Informativo Fase: Aprobación Inicial MAYO 2012

FRÍAS (BURGOS)

REVISIÓN NORMAS URBANÍSTICAS MUNICIPALES

Núcleos: Frías
Tobera
Quintanaseca

PLANOS DE INFORMACIÓN

INFRAESTRUCTURAS Y AFECCIONES TERRITORIALES
Término Municipal

Escala: 1:10.000 0 250 500 1.000 m N

REF: AII1.3/01-863

AYUNTAMIENTO DE FRIAS

NIROSA EQUIPO REDACTOR
www.nirosa.es
Tel. 979 70 60 84

Plano Nº PI_1.3-01